

3.4.7. Pôle Santé Sud - Centre médico-chirurgical du Mans

QUALITÉ DE LA TRANSMISSION DES RPU

► Aucune rupture majeure de transmission

L'établissement a transmis sans discontinuer au cours de l'année 2021, **chaque jour en moyenne 109 Résumés de passage aux urgences (RPU)**.

QUALITÉ DU RECUEIL

► Exploitabilité des données¹³

Entre 2020 et 2021, l'exploitabilité des RPU s'est améliorée pour la majorité des items, et plus particulièrement pour : le **Mode d'entrée** (+21 %), la **Provenance** (+55 %), le **Motif de recours** (+45 %) et le **Diagnostic principal** (+96 %). L'exploitabilité reste par contre faible pour l'item **Orientation**.

Radar d'exploitabilité des items RPU

Pôle Santé Sud - Centre médico-chirurgical du Mans (2020-2021)

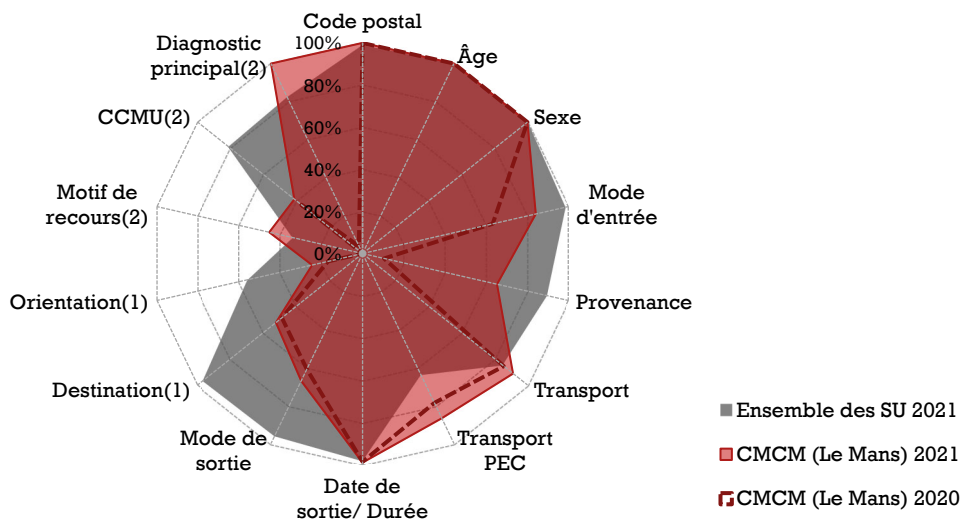

Source : RPU (ORU Pays de la Loire)

PEC : prise en charge médicale ou paramédicale.

CCMU : Classification clinique des malades aux urgences

1. Parmi les RPU avec mode de sortie transfert ou mutation.

2. Hors RPU avec orientation 'fugue', 'parti sans attendre' et 'réorientation'.

► Fiabilité des données

Compte tenu du faible nombre de RPU disposant de données exploitables et/ou d'une répartition des RPU selon les modalités de l'item aberrante, les résultats d'activité concernant le **Mode de sortie** sont considérés comme non fiables et ne sont donc pas présentés dans les chiffres-clés ci-après.

L'établissement a signalé à l'ORU l'existence de problèmes de recueil des données d'horodatage en 2021. Les **durées de passages** ne sont donc pas présentées dans les chiffres-clés ci-après.

¹³ Le taux d'exploitabilité correspond au taux de "bon" remplissage : il est égal au nombre de RPU pour lesquels l'information pour l'item est renseignée et conforme au cahier des charges régional [2], divisé par le nombre total de RPU transmis.

CHIFFRES-CLÉS DE L'ACTIVITÉ 2021

► Le SU du Centre médico-chirurgical du Mans est le 2^e SU de Sarthe (/8) et le 8^e de la région (/30) en volume d'activité annuel. Ses transmissions de RPU ont augmenté de 18 % par rapport à 2020.



Recueil des données

39 903 RPU transmis en 2021
+18 % Évolution 2021/2020
-1 % par rapport à la moyenne 2018-2019



Patients

1,01 Sex-ratio (H/F)
49,8 Âge moyen
<1 % Moins d'un an
7 % Moins de 18 ans
18 % 75 ans et plus

Taux de RPU considérés comme fiables : 100%



Arrivée

36 % horaires de PDS
19 % Nuit [20h - 08h]

Taux de RPU considérés comme fiables : 100%



Mode de transport

82 % Moyen personnel
0,1 % SMUR (y compris transport hélicoptère)
5 % VSAV
14 % Ambulance privée

Taux de RPU considérés comme fiables : 91 %



CCMU

9 % CCMU 1
10 % CCMU 3
0,4 % CCMU 4-5 (urgences vitales)

Taux de RPU considérés comme fiables : 41 %



Diagnostic principal

71 % Médico-chirurgical
27 % Traumatologique
<1 % Psychiatrique
<1 % Toxicologique
1 % Autres recours

Taux de RPU considérés comme fiables : 100 %



Durée de passage

[nd] Durée moyenne de passage
[nd] Durée médiane de passage
[nd] Passages de moins de 4h
• [nd] lors d'une hospit. post-urgences
• [nd] lors d'un retour au domicile

Taux de RPU considérés comme fiables : 0 %



Mode de sortie

[nd] Hospitalisation post-urgences
• [nd] Mutation interne
• [nd] Transfert externe
[nd] Retour au domicile

Taux de RPU considérés comme fiables : 0 %

Source : RPU (ORU Pays de la Loire)

PDS : Permanence des soins ambulatoires

SMUR : Structure mobile d'urgence et de réanimation (comprend le transport en hélicoptère héli-SMUR)

VSAV : Véhicule de secours et d'assistance aux victimes (transport sanitaire par les sapeurs-pompiers)

CCMU : Classification clinique des malades aux urgences

[nd] : non disponible (données non exploitables ou non fiables)

ÉVOLUTIONS ET VARIATIONS TEMPORELLES

Évolution du nombre moyen quotidien de passages aux urgences par mois

Pôle Santé Sud - Centre médico-chirurgical du Mans (moyenne 2018-2019, 2020, 2021)

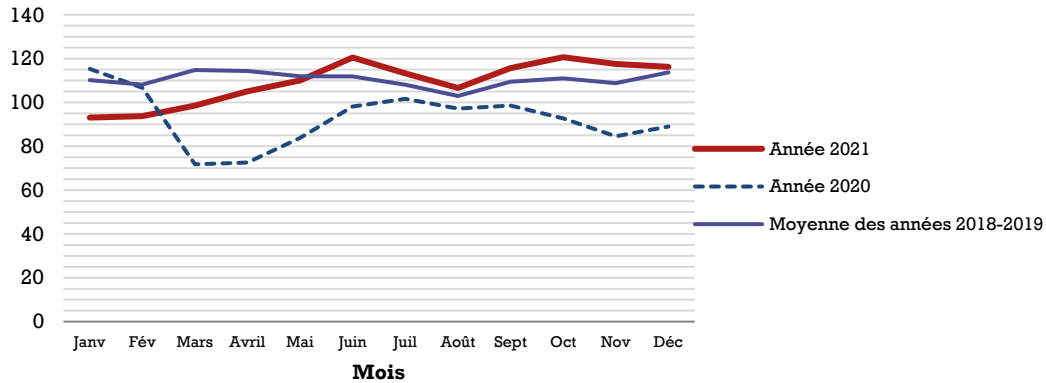

Source : RPU (ORU Pays de la Loire)

Lire la figure : En juin 2021 on dénombrait en moyenne 121 passages quotidiens au service d'urgences du Centre médico-chirurgical du Mans, contre 98 en juin 2020 et 112 en moyenne pour les années 2018-2019.

NOMBRE DE PATIENTS PRÉSENTS À UNE HEURE DONNÉE

L'établissement a signalé à l'ORU l'existence de problèmes dans le recueil des données d'horodatage en 2021. Le calcul du nombre de patients présents à une heure donnée reposant sur le renseignement de la date/heure d'entrée et de la date/heure de sortie, cet indicateur ne peut pas être présenté.

CARTOGRAPHIE : TAUX DE RECOURS

Taux de recours au service d'urgences selon le code géographique PMSI de résidence

Pôle Santé Sud - Centre médico-chirurgical du Mans (2021)

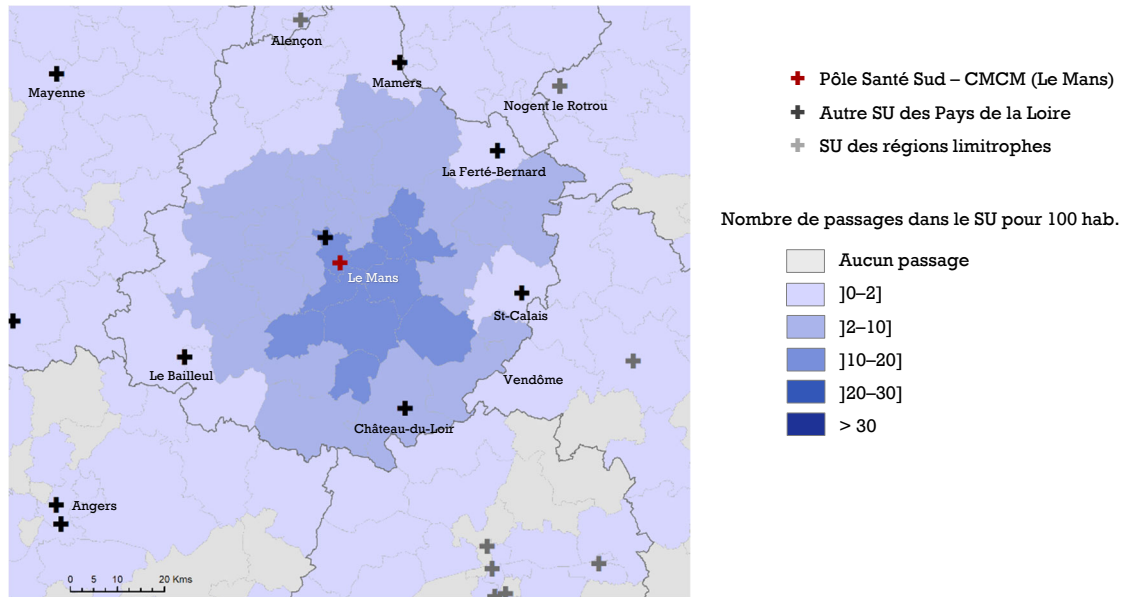

Sources : RPU (ORU Pays de la Loire), RP (Insee)

Lire la figure : pour chaque code géographique PMSI, le taux de recours correspond au nombre de passages dans le SU en 2021 de patients domiciliés dans les communes ayant ce code géographique, rapporté à la population de ce territoire au recensement de 2019.