

3.4.4. CH intercommunal Alençon-Mamers, site de Mamers

QUALITÉ DE LA TRANSMISSION DES RPU

► **Aucune rupture majeure de transmission**

L'établissement a transmis sans discontinuer au cours de l'année 2021, **chaque jour en moyenne 18 Résumés de passage aux urgences (RPU)**.

QUALITÉ DU RECUEIL

► **Exploitabilité des données¹³**

L'exploitabilité des RPU s'est nettement améliorée entre 2020 et 2021. En 2021, elle est excellente pour la majorité des items, hormis pour le **Mode de Transport** (nulle) et l'**Orientation** (faible).

Radars d'exploitabilité des items RPU

CH intercommunal Alençon-Mamers, site de Mamers (2020-2021)

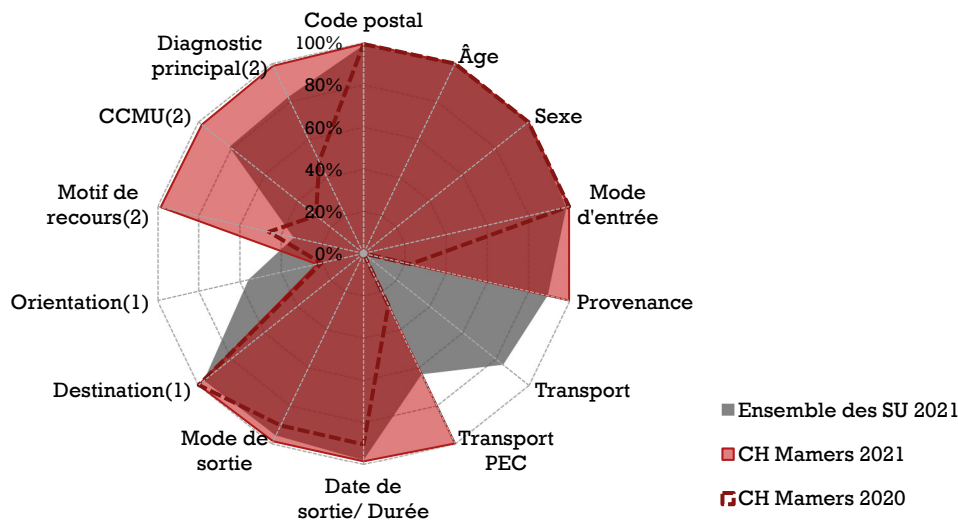

Source : RPU (ORU Pays de la Loire)

PEC : prise en charge médicale ou paramédicale.

CCMU : Classification clinique des malades aux urgences

1. Parmi les RPU avec mode de sortie transfert ou mutation.

2. Hors RPU avec orientation 'fugue', 'parti sans attendre' et 'réorientation'.

► **Fiabilité des données**

Compte tenu du faible nombre de RPU disposant de données exploitables et/ou d'une répartition des RPU selon les modalités de l'item aberrante, les résultats d'activité concernant le **Mode de transport** sont considérés comme non fiables et ne sont donc pas présentés dans les chiffres-clés ci-après.

L'établissement n'a pas signalé à l'ORU de problème de recueil des données d'horodatage en 2021. Les durées de passages sont donc présentées dans les chiffres-clés ci-après. Elles sont toutefois à interpréter avec précaution compte tenu des limites indiquées en page 32.

¹³ Le taux d'exploitabilité correspond au taux de "bon" remplissage : il est égal au nombre de RPU pour lesquels l'information pour l'item est renseignée et conforme au cahier des charges régional [2], divisé par le nombre total de RPU transmis.

CHIFFRES-CLÉS DE L'ACTIVITÉ 2021

► Le SU du site de Mamers est le 6^e SU de Sarthe (/8) et le 28^e de la région (/30) en volume d'activité annuel. L'établissement ayant transmis un nombre anormalement élevé de RPU sur une période prolongée en septembre 2020, il n'est pas possible de décrire l'évolution du nombre de transmissions.



Recueil des données

6 624 RPU transmis en 2021
[nd] Évolution 2021/2020
[nd] par rapport à la moyenne 2018-2019

Taux de RPU considérés comme fiables : 98 %



Patients

1,07 Sex-ratio (H/F)
48,3 Âge moyen
<1 % Moins d'un an
16 % Moins de 18 ans
21 % 75 ans et plus

Taux de RPU considérés comme fiables : 100%



Arrivée

42 % horaires de PDS
23 % Nuit [20h - 08h]

Taux de RPU considérés comme fiables : 100%



Mode de transport

[nd] Moyen personnel
[nd] SMUR (y compris transport hélicoptéré)
[nd] VSAV
[nd] Ambulance privée

Taux de RPU considérés comme fiables : 0 %



CCMU

35 % CCMU 1
4 % CCMU 3
0,3 % CCMU 4-5 (urgences vitales)

Taux de RPU considérés comme fiables : 98 %



Diagnostic principal

56 % Médico-chirurgical
33 % Traumatologique
2 % Psychiatrique
3 % Toxicologique
6 % Autres recours

Taux de RPU considérés comme fiables : 99 %



Durée de passage

3h41 Durée moyenne de passage
1h49 Durée médiane de passage
72 % Passages de moins de 4h
• 43 % lors d'une hospit. post-urgences
• 79 % lors d'un retour au domicile

Taux de RPU considérés comme fiables : 99 %



Mode de sortie

18 % Hospitalisation post-urgences
• 17 % Mutation interne
• 2 % Transfert externe
82 % Retour au domicile

Taux de RPU considérés comme fiables : 99 %

Source : RPU (ORU Pays de la Loire)

PDS : Permanence des soins

SMUR : Structure mobile d'urgence et de réanimation (comprend le transport en hélicoptère héli-SMUR)

VSAV : Véhicule de secours et d'assistance aux victimes (transport sanitaire par les sapeurs-pompiers)

CCMU : Classification clinique des malades aux urgences

[nd] : non disponible (données non exploitables ou non fiables)

ÉVOLUTIONS ET VARIATIONS TEMPORELLES

Évolution du nombre moyen quotidien de passages aux urgences par mois

CH intercommunal Alençon-Mamers, site de Mamers (moyenne 2018-2019, 2020, 2021)

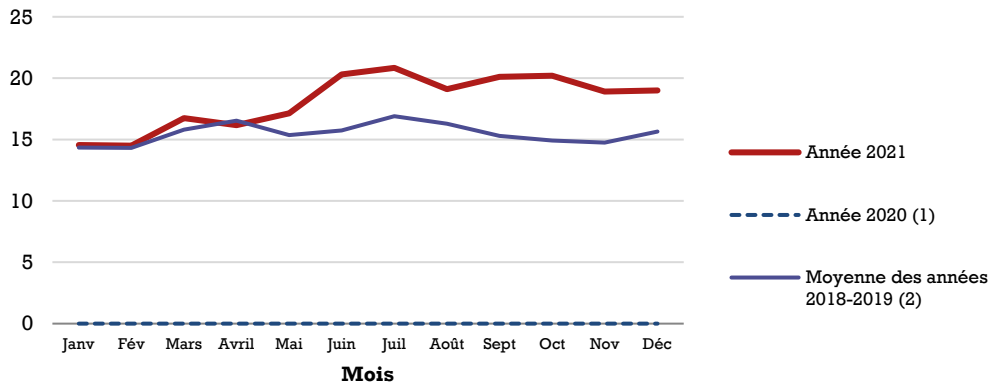

Source : RPU (ORU Pays de la Loire)

Lire la figure : En juin 2021 on dénombrait en moyenne 20 passages quotidiens au service d'urgences du CH de Mamers, contre 16 en moyenne pour les années 2018-2019.

1. Le nombre de RPU transmis par le service d'urgences de Mamers étant anormalement élevé au cours de la période du 7 au 30 septembre 2020, il n'est pas possible de décrire l'évolution mensuelle du nombre moyen quotidien de passages pour l'année 2020.
2. Les RPU du service d'urgences de Mamers n'étant pas disponibles sur la période allant du 16 avril au 6 septembre 2018, la partie de courbe d'avril à septembre correspond aux RPU de l'année 2019 uniquement.

NOMBRE DE PATIENTS PRÉSENTS À UNE HEURE DONNÉE

Nombre moyen quotidien de patients présents dans le service d'urgences, à 10h et à 20h

CH intercommunal Alençon-Mamers, site de Mamers (2021)

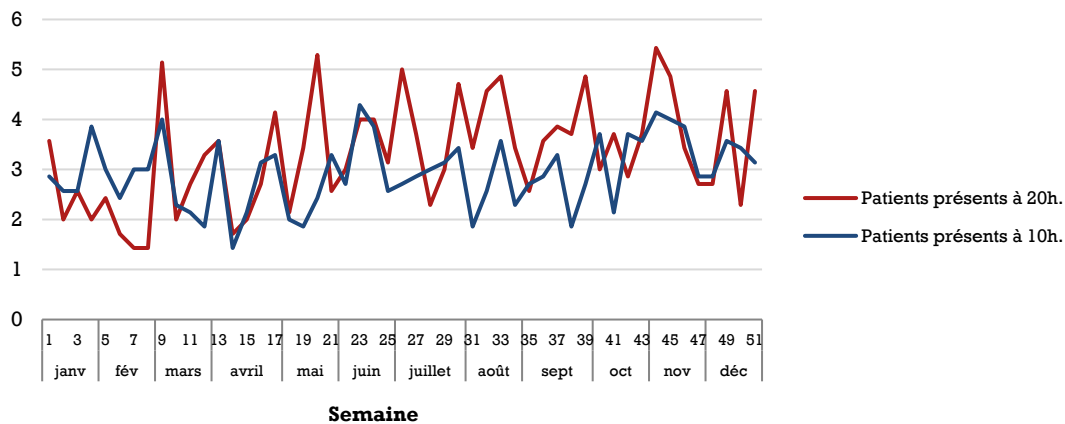

Source : RPU (ORU Pays de la Loire)

Champ : RPU du lundi 4 janvier au dimanche 26 décembre 2021 (semaines complètes).

Lire la figure : Au cours de la semaine 9 de l'année 2021, en moyenne 5 patients étaient présents à 20h dans le service d'urgences du CH de Mamers.

CARTOGRAPHIE : TAUX DE RECOURS

Taux de recours au service d'urgences selon le code géographique PMSI de résidence
CH intercommunal Alençon-Mamers, site de Mamers (2021)

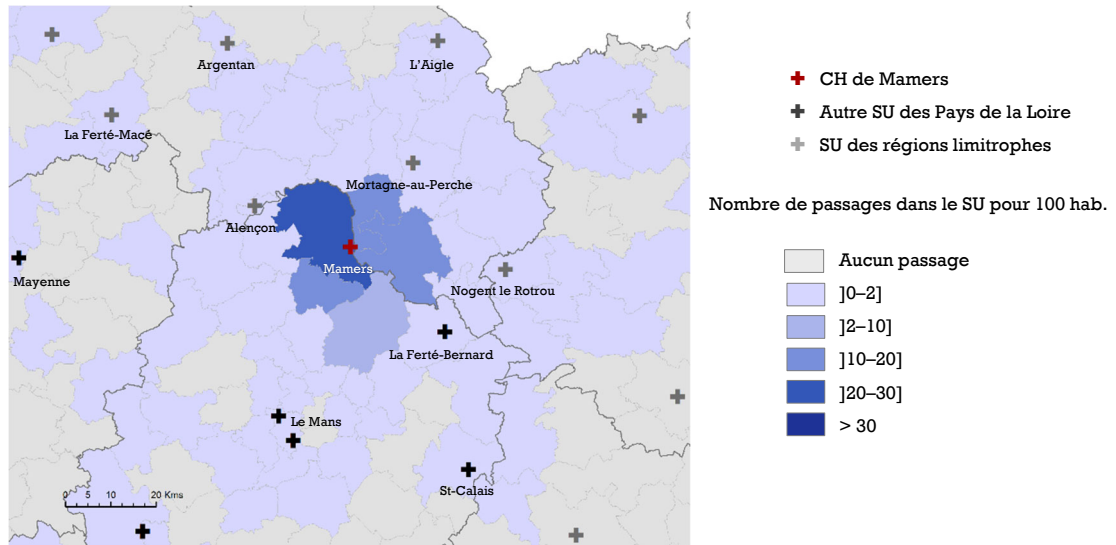

Sources : RPU (ORU Pays de la Loire), RP (Insee)

Lire la figure : pour chaque code géographique PMSI, le taux de recours correspond au nombre de passages dans le SU en 2021 de patients domiciliés dans les communes ayant ce code géographique, rapporté à la population de ce territoire au recensement de 2019.